

SUPERIOR - 4 Ø 12,50 - L = 895

INTERMEDIÁRIA - 2 Ø 12,50 - L = 895

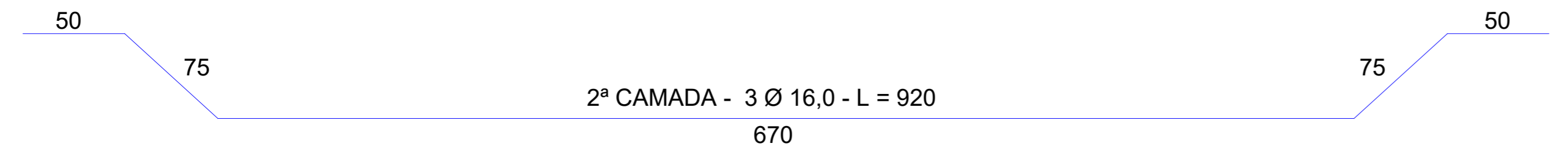

2ª CAMADA - 3 Ø 16,0 - L = 920

2ª CAMADA - 2 Ø 16,0 - L = 895

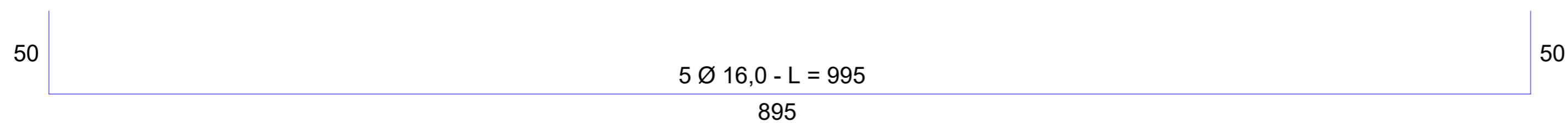

5 Ø 16,0 - L = 995

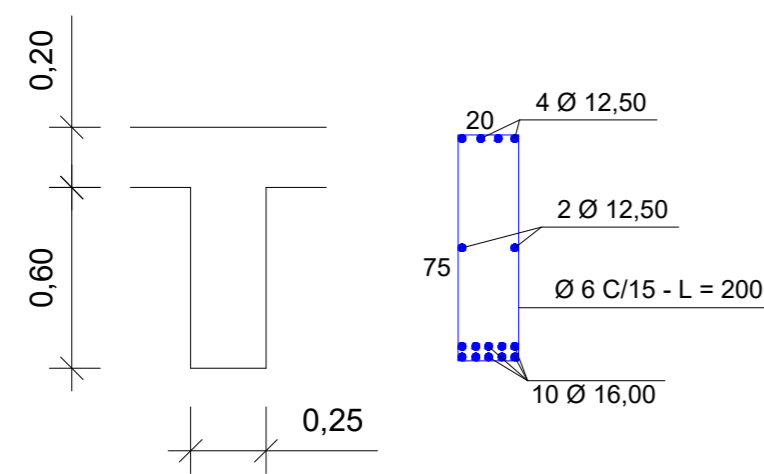

Projeto:		DETALHAMENTO LAJE E VIGAS	
Serviço:		Construção de Ponte	
Local:	Ponte sobre o Arroio Taquara - Bossoroca/RS	Área:	54,00 m <sup>2</sup>
Requerente:	PREFEITURA MUNICIPAL DE BOSSOROCA/RS	Data:	Julho/2019
Assinaturas:		Escala:	1:25
José Moacir Fabrício Dutra Prefeito Municipal		Alessandro Cardoso Noronha Engenheiro Civil CREA/RS 139.289	Prancha: 4/4